

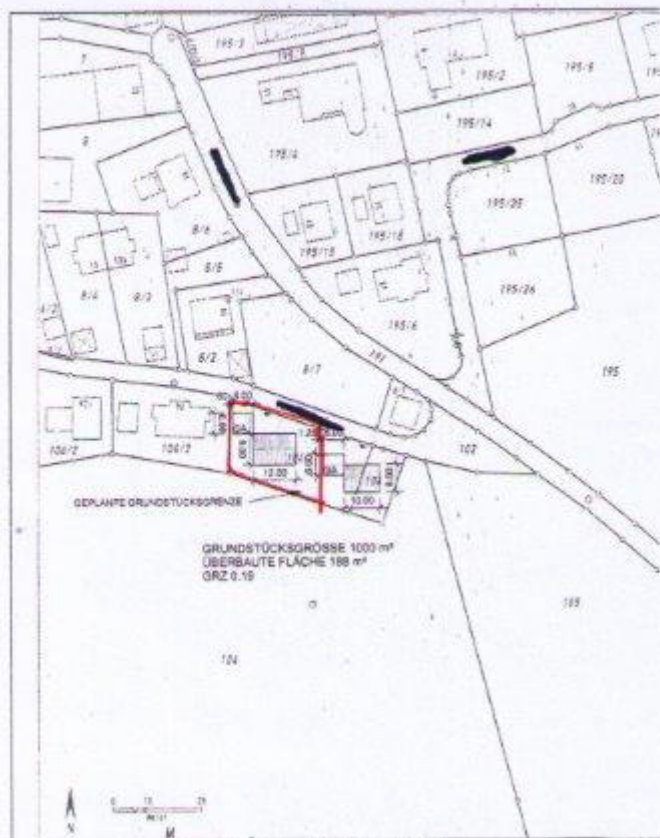

Baugrundstück Nähe Frasdorf

- Lage:** Nähe Frasdorf.
Unverbaubare Ortsrandlage mit Blick auf die Berge und Schloß Hohenaschau
- Grundstücksgröße:** ca. 500 qm
- Erschließung:** voll erschlossen
- Bebauung:** großzügiges Einfamilienhaus E + D (Kniestock 1,70 m)
12 m x 9 m; Garage
Ein entsprechender Vorbescheid ist von der Gemeinde genehmigt
- Kaufpreis:** € 190 000,-- bei 500 qm Grundstücksgröße
- Maklercourtage:** Die Nachweis-bzw. Vermittlungsprovision beträgt im Erfolgsfalle 3,57%
aus dem Kaufpreis



Auszug aus dem Katasterkartenwerk im Maßstab 1:1000

Gemarkung: Uffinghauzen

Vermessungsamt Rosenheim, 10.09.2014

Die Erstellung von Auszügen aus dem Katasterkartenwerk ist der das Kataster ändernden Behörde vorbehalten. Textauszüge sind jedoch zum digitalen und EDV-gestützten Abrufen für den eigenen Bedarf gestattet. Die Weitergabe an Dritte ist nicht erlaubt. Zur Weitergabe nur bedingt geeignet, insbesondere bei langfristiger digitaler Speicherung kann es zu geringen Ungenauigkeiten kommen. In der Darstellung der Grenzen können Veränderungen zurückzuführen sein, die nicht mehr in das Grundbuch übernommen sind. Die Grenzdarstellungen können vom örtlichen Bestand abweichen.

